2018 THRALL

GRAIN SORGHUM PERFORMANCE

30.597641, -97.308036

STILES FARM FOUNDATION

750	25	B	B	B	B	B	B	B	B	B	B	B	B	B	B	B	B	B	B	B	B	B	B	B	B	B	B	B	B	B	B	B	B	B	B	B	B	B	B	B	B	B	B	B	B	B	B	B	B
720	24	B	B	B	B	B	B	B	B	B	B	B	B	B	B	B	B	B	B	B	B	B	B	B	B	B	B	B	B	B	B	B	B	B	B	B	B	B	B	B	B	B	B	B	B	B	B	B	B
690	23	B	B	B	116	116	116	116	115	115	115	115	114	114	114	114	113	113	113	113	216	216	216	216	215	215	215	215	214	214	214	214	213	213	213	213	B	B	B	B	B	B	B	B	B	B	B	B	B
660	22	B	B	B	109	109	109	109	110	110	110	110	111	111	111	111	112	112	112	**BLK C**		209	209	209	210	210	210	210	211	211	211	211	212	212	212	212	B	B	B	B	B	B	B	B	B	B	B	B	B
630	21	B	B	B	108	108	108	108	107	107	107	**REP I**		106	106	106	105	105	105	**16X4X2**		208	208	208	207	207	207	**REP II**		206	206	206	205	205	205	205	B	B	B	B	B	B	B	B	B	B	B	B	B
600	20	B	B	B	101	101	101	101	102	102	102	102	103	103	103	103	104	104	104	104	201	201	201	201	202	202	202	202	203	203	203	203	204	204	204	204	B	B	B	B	B	B	B	B	B	B	B	B	B
570	19	B	B	B	21	21	21	21	22	22	22	22	23	23	23	23	24	24	24	24	25	25	25	25	26	26	26	26	27	27	27	27	28	28	28	28	29	29	29	29	30	30	30	30	B	B	B	B	B
540	18	B	B	B	20	20	20	20	19	19	19	19	18	18	18	18	17	17	17	17	16	16	16	**BLK C**		15	15	15	14	14	14	14	13	13	13	13	12	12	12	12	11	11	11	11	B	B	B	B	B
510	17	B	B	B	1	1	1	1	2	2	2	2	3	3	3	3	4	4	4	4	5	5	5	**30X4X1**		6	6	6	7	7	7	7	8	8	8	8	9	9	9	9	10	10	10	10	B	B	B	B	B
480	16	B	B	B	20	20	20	20	19	19	19	19	18	18	18	18	17	17	17	17	16	16	16	16	B	B	B	B	B	B	B	B	B	B	B	B	B	B	B	B	B	B	B	B	B	B	B	B	B
450	15	B	B	B	11	11	11	11	12	12	12	**BLK A**		13	13	13	14	14	14	14	15	15	15	15	B	107	107	108	108	109	109	207	207	208	208	209	209	307	307	308	308	309	309	B	B	B	B	B	B
420	14	B	B	B	10	10	10	10	9	9	9	**20X4X1**		8	8	8	7	7	7	7	6	6	6	6	B	106	106	105	105	104	104	206	206	**BLK B**		204	204	306	306	305	305	304	304	B	B	B	B	B	B
390	13	B	B	B	1	1	1	1	2	2	2	2	3	3	3	3	4	4	4	4	5	5	5	5	B	101	101	102	102	103	103	201	201	**9X2X3**		203	203	301	301	302	302	303	303	B	B	B	B	B	B
360	12	B	B	B	B	341	341	342	342	343	343	344	344	345	345	346	346	347	347	348	348	349	349	350	350	441	441	442	442	443	443	444	444	445	445	446	446	447	447	448	448	449	449	450	450	B	B	B	B
330	11	B	B	B	B	340	340	339	339	338	338	337	337	336	336	335	335	334	334	333	333	332	332	331	331	440	440	439	439	438	438	437	437	436	436	435	435	434	434	433	433	432	432	431	431	B	B	B	B
300	10	B	B	B	B	321	321	322	322	323	323	324	324	**REP III**		326	326	327	327	328	328	329	329	330	330	421	421	422	422	423	423	424	424	**REP IV**		426	426	427	427	428	428	429	429	430	430	B	B	B	B
270	9	B	B	B	B	320	320	319	319	318	318	317	317	316	316	315	315	314	314	313	313	312	312	311	311	420	420	419	419	418	418	417	417	416	416	415	415	414	414	413	413	412	412	411	411	B	B	B	B
240	8	B	B	B	B	301	301	302	302	303	303	304	304	305	305	306	306	307	307	308	308	309	309	**PERFORMANCE**				402	402	403	403	404	404	405	405	406	406	407	407	408	408	409	409	410	410	B	B	B	B
210	7	B	B	B	B	141	141	142	142	143	143	144	144	145	145	146	146	147	147	148	148	149	149	**50X2X4**				242	242	243	243	244	244	245	245	246	246	247	247	248	248	249	249	250	250	B	B	B	B
180	6	B	B	B	B	140	140	139	139	138	138	137	137	136	136	135	135	134	134	133	133	132	132	131	131	240	240	239	239	238	238	237	237	236	236	235	235	234	234	233	233	232	232	231	231	B	B	B	B
150	5	B	B	B	B	121	121	122	122	123	123	124	124	**REP I**		126	126	127	127	128	128	129	129	130	130	221	221	222	222	223	223	224	224	**REP II**		226	226	227	227	228	228	229	229	230	230	B	B	B	B
120	4	B	B	B	B	120	120	119	119	118	118	117	117	116	116	115	115	114	114	113	113	112	112	111	111	220	220	219	219	218	218	217	217	216	216	215	215	214	214	213	213	212	212	211	211	B	B	B	B
90	3	B	B	B	B	101	101	102	102	103	103	104	104	105	105	106	106	107	107	108	108	109	109	110	110	201	201	202	202	203	203	204	204	205	205	206	206	207	207	208	208	209	209	210	210	B	B	B	B
60	2	B	B	B	B	B	B	B	B	B	B	B	B	B	B	B	B	B	B	B	B	B	B	B	B	B	B	B	B	B	B	B	B	B	B	B	B	B	B	B	B	B	B	B	B	B	B	B	B
30	1	B	B	B	B	B	B	B	B	B	B	B	B	B	B	B	B	B	B	B	B	B	B	B	B	B	B	B	B	B	B	B	B	B	B	B	B	B	B	B	B	B	B	B	B	B	B	B	B
Field Length		1	2	3	4	5	6	7	8	9	10	11	12	13	14	15	16	17	18	19	20	21	22	23	24	25	26	27	28	29	30	31	32	33	34	35	36	37	38	39	40	41	42	43	44	45	46	47	48
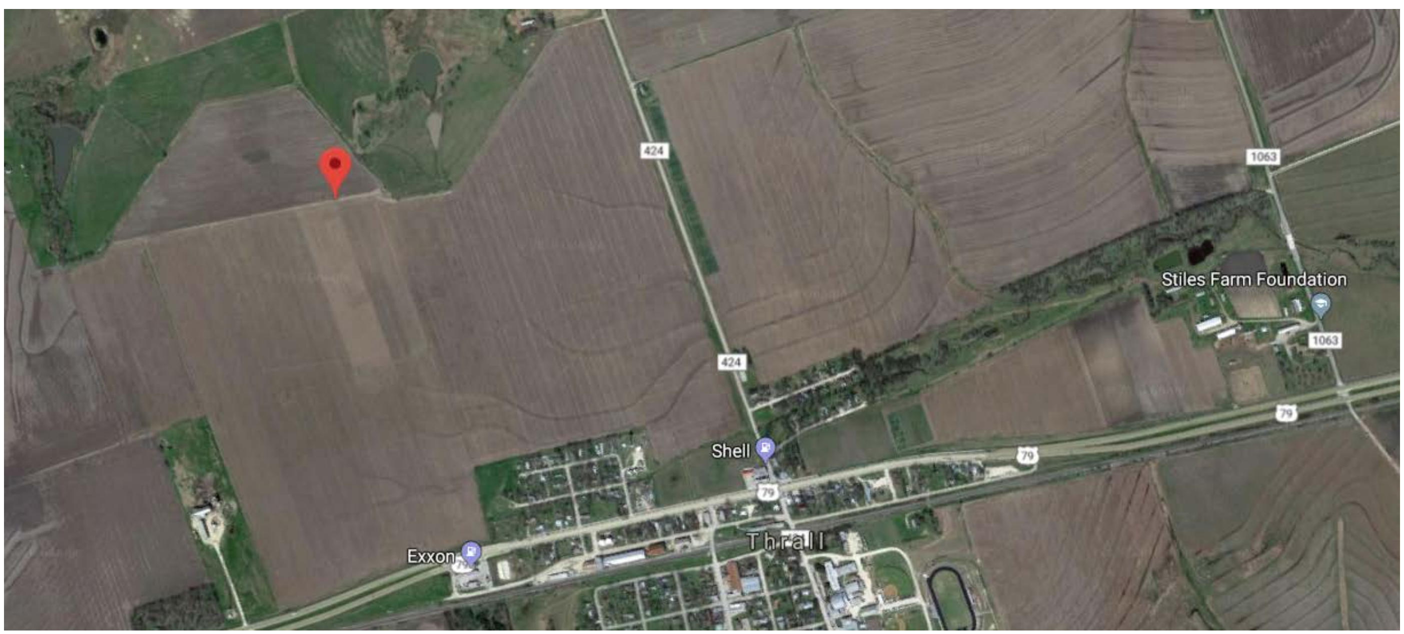
Planted 3/15/18