2018 NUECES COUNTY

GRAIN SORGHUM PERFORMANCE

27.6785766, -97.7528487

MCNAIR FARMS

Field Length		1	2	3	4	5	6	7	8	9	10	11	12	13	14	15	16	17	18	19	20	21	22	23	24	25	26	27	28	29	30	31	32
690	23	B	B	B	B	B	B	B	B	B	B	B	B	B	B	B	B	B	B	B	B	B	B	B	B	B	B	B	B	B	B	B	B
660	22	B	B	B	B	B	B	B	B	B	B	B	B	B	B	B	B	B	B	B	B	B	B	B	B	B	B	B	B	B	B	B	B
630	21	B	B	B	40	40	40	40	39	39	39	39	38	38	38	38	37	37	37	37	36	36	36	36	35	35	35	35	34	34	34	34	33
600	20	B	B	B	21	21	21	21	22	22	22	22	23	23	23	23	24	24	24	24	25	**BLK C**		25	26	26	26	26	27	27	27	27	28
570	19	B	B	B	20	20	20	20	19	19	19	19	18	18	18	18	17	17	17	17	16	**40X4X1**		16	15	15	15	15	14	14	14	14	13
540	18	B	B	B	1	1	1	1	2	2	2	2	3	3	3	3	4	4	4	4	5	5	5	5	6	6	6	6	7	7	7	7	8
510	17	B	B	B	B	107	107	108	108	109	109	207	207	208	208	209	209	307	307	308	308	309	309	107	107	108	108	109	109	207	207	208	208
480	16	B	B	B	B	106	106	105	105	104	104	206	206	**BLK A**		204	204	306	306	305	305	304	304	106	106	105	105	104	104	206	206	**BLK B**	
450	15	B	B	B	B	101	101	102	102	103	103	201	201	**9X2X3**		203	203	301	301	302	302	303	303	101	101	102	102	103	103	201	201	**9X2X3**	
420	14	B	B	B	B	341	341	342	342	343	343	344	344	345	345	346	346	347	347	348	348	349	349	350	350	441	441	442	442	443	443	444	444
390	13	B	B	B	B	340	340	339	339	338	338	337	337	336	336	335	335	334	334	333	333	332	332	331	331	440	440	439	439	438	438	437	437
360	12	B	B	B	B	321	321	322	322	323	323	324	324	**REP III**		326	326	327	327	328	328	329	329	330	330	421	421	422	422	423	423	424	424
330	11	B	B	B	B	320	320	319	319	318	318	317	317	316	316	315	315	314	314	313	313	312	312	311	311	420	420	419	419	418	418	417	417
300	10	B	B	B	B	301	301	302	302	303	303	304	304	305	305	306	306	307	307	308	308	309	309	**PERFORMANCE**				402	402	403	403	404	404
270	9	B	B	B	B	141	141	142	142	143	143	144	144	145	145	146	146	147	147	148	148	149	149	**50X2X4**				242	242	243	243	244	244
240	8	B	B	B	B	140	140	139	139	138	138	137	137	136	136	135	135	134	134	133	133	132	132	131	131	240	240	239	239	238	238	237	237
210	7	B	B	B	B	121	121	122	122	123	123	124	124	**REP I**		126	126	127	127	128	128	129	129	130	130	221	221	222	222	223	223	224	224
180	6	B	B	B	B	120	120	119	119	118	118	117	117	116	116	115	115	114	114	113	113	112	112	111	111	220	220	219	219	218	218	217	217
150	5	B	B	B	B	101	101	102	102	103	103	104	104	105	105	106	106	107	107	108	108	109	109	110	110	201	201	202	202	203	203	204	204
120	4	B	B	B	B	B	B	B	B	B	B	B	B	B	B	B	B	B	B	B	B	B	B	B	B	B	B	B	B	B	B	B	B
90	3	B	B	B	B	B	B	B	B	B	B	B	B	B	B	B	B	B	B	B	B	B	B	B	B	B	B	B	B	B	B	B	B
60	2	B	B	B	B	B	B	B	B	B	B	B	B	B	B	B	B	B	B	B	B	B	B	B	B	B	B	B	B	B	B	B	B
30	1	B	B	B	B	B	B	B	B	B	B	B	B	B	B	B	B	B	B	B	B	B	B	B	B	B	B	B	B	B	B	B	B
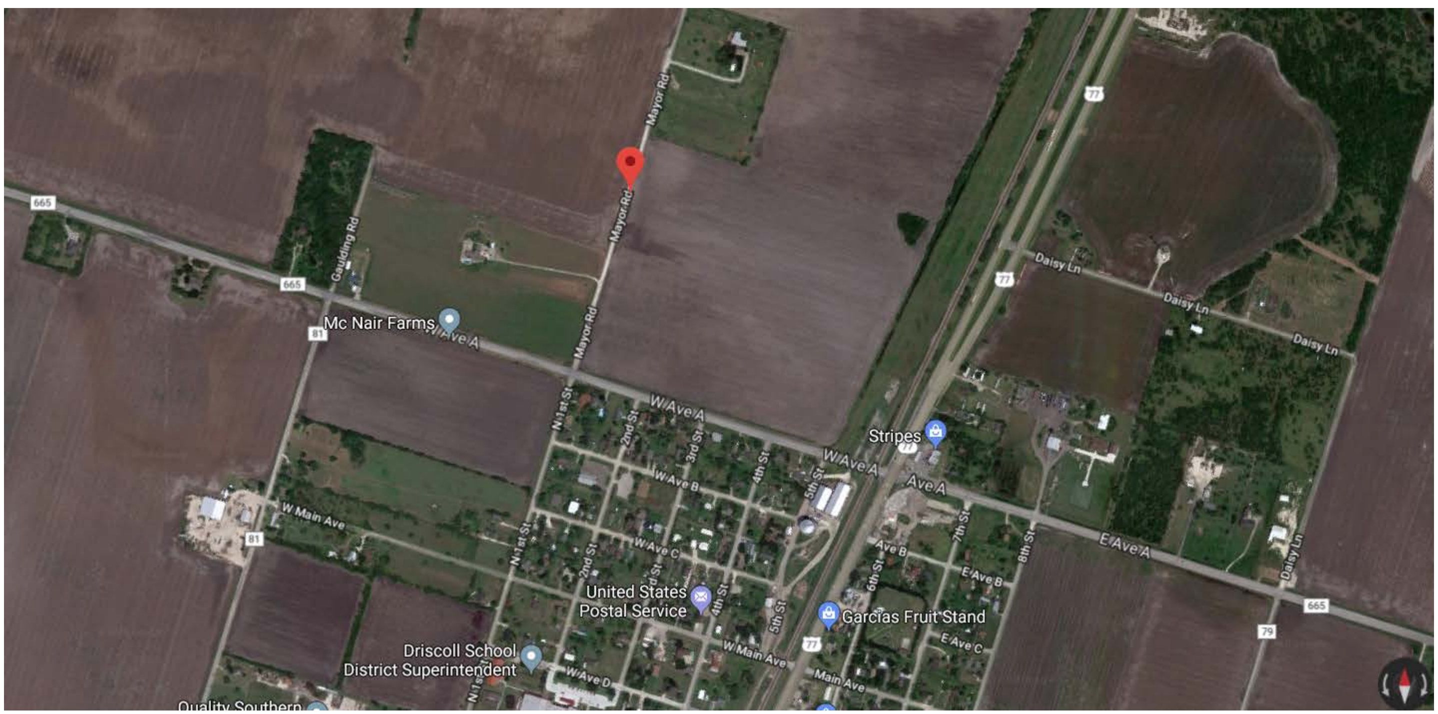
Field Length		33	34	35	36	37	38	39	40	41	42	43	44	45	46	47	48	49	50	51	52	53	54	55	56	57	58	59	60	61	62	63	64
690	23	B	B	B	B	B	B	B	B	B	B	B	B	B	B	B	B	B	B	B	B	B	B	B	B	B	B	B	B	B	B	B	B
660	22	B	B	B	B	B	B	B	B	B	B	B	B	B	B	B	B	B	B	B	B	B	B	B	B	B	B	B	B	B	B	B	B
630	21	33	33	33	32	32	32	32	31	31	31	31	B	B	B	B	B	B	B	B	B	B	B	B	B	B	B	B	B	B	B	B	B
600	20	28	28	28	29	29	29	29	30	30	30	30	B	B	B	B	B	B	B	B	B	B	B	B	B	B	B	B	B	B	B	B	B
570	19	13	13	13	12	12	12	12	11	11	11	11	B	B	B	B	B	B	B	B	B	B	B	B	B	B	B	B	B	B	B	B	B
540	18	8	8	8	9	9	9	9	10	10	10	10	B	B	B	B	B	B	B	B	B	B	B	B	B	B	B	B	B	B	B	B	B
510	17	209	209	307	307	308	308	309	309	B	B	B	B	B	216	216	216	216	215	215	215	REP II		214	214	214	213	213	213	213	B	B	B
480	16	204	204	306	306	305	305	304	304	B	B	B	B	B	209	209	209	209	210	210	210	210	211	211	211	211	212	212	212	212	B	B	B
450	15	203	203	301	301	302	302	303	303	B	B	B	B	B	208	208	208	208	207	207	207	207	206	206	206	206	205	205	205	205	B	B	B
420	14	445	445	446	446	447	447	448	448	449	449	450	450	B	201	201	201	201	202	202	202	**BLK E**		203	203	203	204	204	204	204	B	B	B
390	13	436	436	435	435	434	434	433	433	432	432	431	431	B	116	116	116	116	115	115	115	**16X4X2**		114	114	114	113	113	113	113	B	B	B
360	12	**REP IV**		426	426	427	427	428	428	429	429	430	430	B	109	109	109	109	110	110	110	110	111	111	111	111	112	112	112	112	B	B	B
330	11	416	416	415	415	414	414	413	413	412	412	411	411	B	108	108	108	108	107	107	107	107	106	106	106	106	105	105	105	105	B	B	B
300	10	405	405	406	406	407	407	408	408	409	409	410	410	B	101	101	101	101	102	102	102	REP I		103	103	103	104	104	104	104	B	B	B
270	9	245	245	246	246	247	247	248	248	249	249	250	250	B	17	17	17	17	18	18	18	18	19	19	19	19	20	20	20	20	B	B	B
240	8	236	236	235	235	234	234	233	233	232	232	231	231	B	16	16	16	16	15	15	15	15	14	14	14	14	13	13	13	13	B	B	B
210	7	**REP II**		226	226	227	227	228	228	229	229	230	230	B	9	9	9	9	10	10	10	**BLK D**		11	11	11	12	12	12	12	B	B	B
180	6	216	216	215	215	214	214	213	213	212	212	211	211	B	8	8	8	8	7	7	7	**20X4X1**		6	6	6	5	5	5	5	B	B	B
150	5	205	205	206	206	207	207	208	208	209	209	210	210	B	1	1	1	1	2	2	2	2	3	3	3	3	4	4	4	4	B	B	B
120	4	B	B	B	B	B	B	B	B	B	B	B	B	B	B	B	B	B	B	B	B	B	B	B	B	B	B	B	B	B	B	B	B
90	3	B	B	B	B	B	B	B	B	B	B	B	B	B	B	B	B	B	B	B	B	B	B	B	B	B	B	B	B	B	B	B	B
60	2	B	B	B	B	B	B	B	B	B	B	B	B	B	B	B	B	B	B	B	B	B	B	B	B	B	B	B	B	B	B	B	B
30	1	B	B	B	B	B	B	B	B	B	B	B	B	B	B	B	B	B	B	B	B	B	B	B	B	B	B	B	B	B	B	B	B